

NEXUS整合包操作指南

Aden团队著

V2.0

1. 如何安装整合包
2. 如何启动整合包
3. 如何游玩整合包
4. Bug反馈

该整合包版权归Aden团队所有，严禁倒卖及拆解
我团队保留追诉权，禁止将整合包拆解后放入自己的项目

整合包QQ群

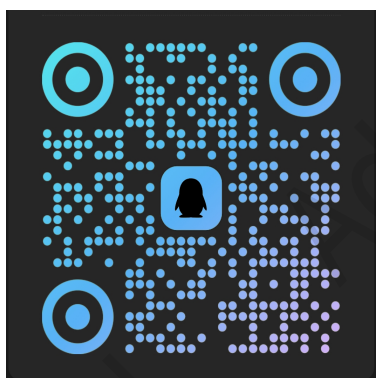

整合包官方网站

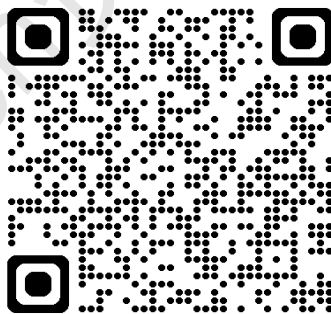

如何下载整合包



首先打开整合包文件（图1-1）

共1项 全部文件					11 88
<input checked="" type="checkbox"/>	已选中1项 取消选择	修改时间	大小	状态	
<input checked="" type="checkbox"/>	 NEXUS免费整合包 9.0.1.4	2025-12-22 18:32:00	92.84GB	1-1	

找到整合包本体（图1-2）

<input type="checkbox"/>	 整合包本体	 	2025-12-22 01:56:32	53.69GB	1-2
--------------------------	---	---	---------------------	---------	-----

选择版本下载（图1-3）

<input type="checkbox"/>	 N-P画质版.zip	2025-12-23 05:08:41	29.46GB	1-3	有效
<input type="checkbox"/>	 N-S标准版.zip	2025-12-22 17:01:14	24.23GB		有效

如何更新整合包

1.选择更新覆盖文件（图2-1，图2-2，图2-3）

<input type="checkbox"/>	 替换更新文件	 	2025-11-11 00:34:33	找到替换更新文件夹	
<input type="checkbox"/>	 说明.txt	 	2025-12-09 00:56:49	阅读说明	有效
<input type="checkbox"/>	 9.0.0.2→9.0.0.3		2025-11-11 00:34:37	5.25GB	-
<input type="checkbox"/>	 9.0.0.3→9.0.0.4		2025-12-01 11:37:36	12.65GB	-
<input type="checkbox"/>	 9.0.0.4→9.0.1.4		2025-12-22 01:56:25	15.73GB	-
<input type="checkbox"/>	 N-P画质版.zip		2025-11-11 12:50:24	3.32GB	有效
<input type="checkbox"/>	 N-S标准版.zip		2025-11-11 12:50:23	1.92GB	有效

下一步如何安装整合包

2.如何安装整合包

1.打开整合包源文件夹（如图1-1）



图1-1

2.全选整合包源文件（如下图）



全选源文件

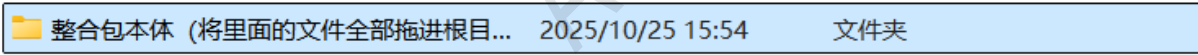
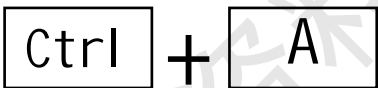

复制源文件

3.打开GTA5根目录（步骤如下图）

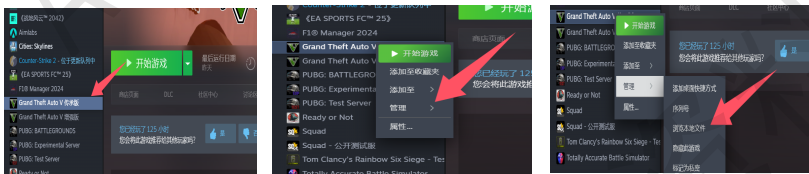

即可打开根目录，随后Ctrl+V粘贴整合包源文件到根目录

第二步启动整合包

1.如何启动整合包

1.1 在此之前先通过雷神加速器启动GTA，在选择故事模式或者线上模式时执行下一步

1.2 打开GTA源文件并启动黑r（如图2-1）

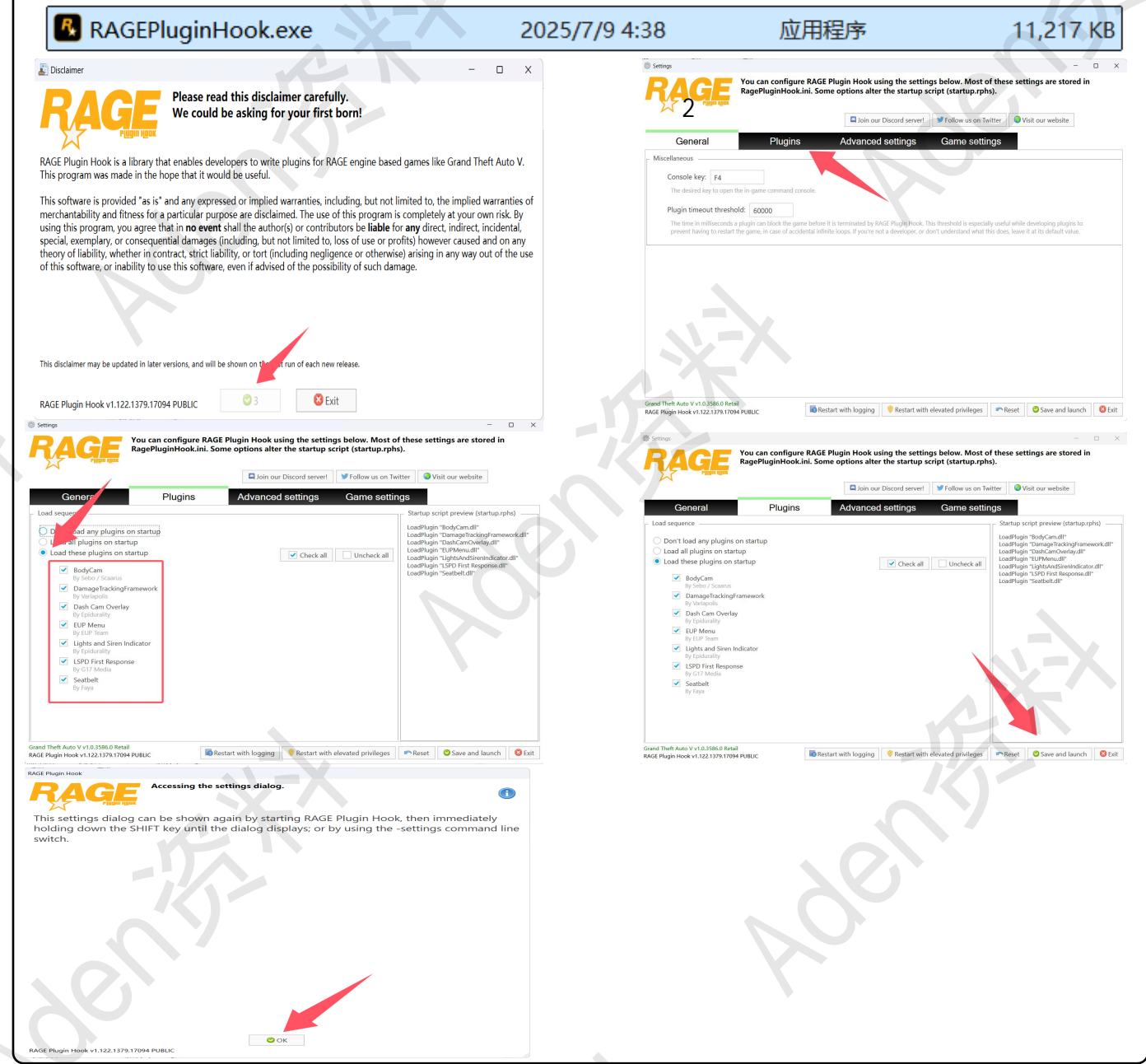

下一步如何游玩整合包

3. 如何游玩整合包

- 1.回到GTA游戏页面（故事模式选择页），选择故事模式，开始加载LSPDFR
- 2.你将会出生在公寓里，走出公寓
- 3.按下键盘上的F4，你将会看到上方有控制台
- 4.输入代码加载整合包 for 如何按下键盘上的Tab键，随后回车键
- 5.等待5-10秒待左侧无新的插件加载提示后再次摁下 F4

6. 整合包已经加载完成

代码大全

核心与插件管理：列出所有可用的控制台命令。：强制结束游戏。：卸载所有插件，然后重新加载插件文件夹中的所有插件。：卸载所有当前已加载的插件。：列出所有正在运行的插件。：加载指定的插件。：卸载指定文件名的插件。：清理由指定插件创建的所有实体。：输出当前加载插件的最新版性能数据。：打印一些有用的游戏信息。：列出所有本地游戏脚本。：启用或禁用当前加载的插件的性能记录。

玩家与状态控制：治疗玩家角色。：设置本地玩家的通缉星级。：设置当前游戏时间。：设置当前天气。：清除玩家的当前任务。

物品与载具生成：给予玩家指定的武器（需配合武器模型代码）。：刷出指定的模型（车辆、物体等）。：刷出指定模型并使玩家角色传送到主驾驶位。

载具操作：修复你所在的车辆。：清洗车辆，去除车身污渍。：引爆指定的车辆。

传送与位置：传送玩家到地图上设置的航点位置。：传送玩家到指定的坐标位置。：传送玩家进入最后一次离开的车辆。：加载并传送到北扬克顿。：卸载北扬克顿并传送回洛圣都。

其他：慎用。

使用须知与技巧呼出控制台：在游戏中，通常按下（波浪键）或 键可以打开控制台（具体按键取决于你的RagePluginHook设置）。使用帮助：在控制台中输入 并按回车，可以查看游戏当前可用的所有指令列表，这是获取最新、最全指令的最直接方法。查找模型代码：输入 或 等命令但不加参数，控制台有时会提示可用的模型代码示例。要生成特定车辆或武器，你需要知道其准确的模型名称（例如 ），这通常需要在模组社区或文档中查询。稳定性警告：根据玩家实测，部分指令（尤其是传送类）有一定几率导致游戏崩溃。同时，短时间内生成过多的车辆或武器也极易引发游戏崩溃，请酌情使用

下一步BUG反馈

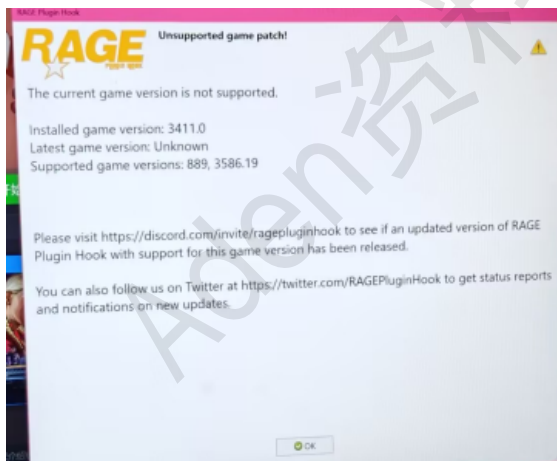
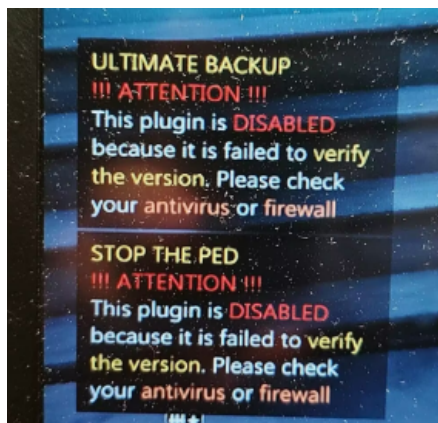

开加速器

更新或者降级RAGE

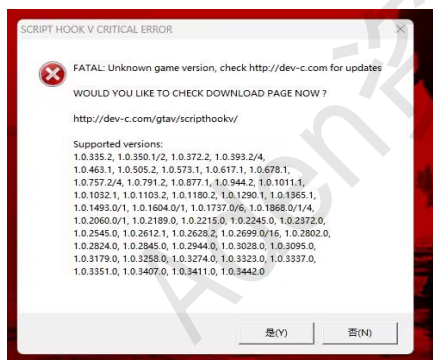

降级

出现地图虚空调整纹理设置